Planungsterminplan

Aufstockung Grundschule Pullach

Pos	Vorgang	Dauer	Start	Ende	Unternehmer
1	**Schulferien 2026/27**	533kt	Mo, 30.03.26	Mo, 13.09.27	
1.1	Schulferien - Osterferien 2026	14kt	Mo, 30.03.26	So, 12.04.26	
1.2	Schulferien - Pfingstferien 2026	14kt	Mo, 25.05.26	So, 07.06.26	
1.3	Schulferien - Sommerferien 2026	43kt	Mo, 03.08.26	Mo, 14.09.26	
1.4	Schulferien - Herbstferien 2026	7kt	Mo, 02.11.26	So, 08.11.26	
1.5	Schulferien - Weihnachtsferien 2026/27	18kt	Do, 24.12.26	So, 10.01.27	
1.6	Schulferien - Winterferien 2027	7kt	Mo, 08.02.27	So, 14.02.27	
1.7	Schulferien - Osterferien 2027	14kt	Mo, 22.03.27	So, 04.04.27	
1.8	Schulferien - Pfingstferien 2027	14kt	Mo, 17.05.27	So, 30.05.27	
1.9	Schulferien - Sommerferien 2027	43kt	Mo, 02.08.27	Mo, 13.09.27	
2	**Ausführungszeit**	600kt	Mo, 12.01.26	Fr, 03.09.27	
2.1	Vorabmaßnahmen	59kt	Mo, 16.03.26	Mi, 13.05.26	
2.1.1	Räumen im UG freiräumen	10at	Mo, 16.03.26	Fr, 27.03.26	bauseits
2.1.2	Staub- und Schutzwände im UG aufstellen	4at	Mo, 30.03.26	Do, 02.04.26	BE
2.1.3	abgeh. Decke im UG rückbauen	4at	Mo, 30.03.26	Do, 02.04.26	BE
2.1.4	Lüftungsgerät im UG ausbauen (Schwarzbereich)	4at	Di, 07.04.26	Fr, 10.04.26	HLS
2.1.5	Sanitärarbeiten im UG (Rückbau Pufferspeicher, Warmwasserspeicher einbauen, Leitungen umverlegen etc.)	10at	Mo, 13.04.26	Fr, 24.04.26	HLS
2.1.6	Aufstellung Zaunanlage auf der Straße	3at	Mo, 11.05.26	Mi, 13.05.26	Rohbau
2.1.7	Baustelle einrichten (Container, Zaun, Baumschutzzaun im Hofbereich)	3at	Mo, 11.05.26	Mi, 13.05.26	BE
2.1.8	Baustrom ausbauen	3at	Mo, 11.05.26	Mi, 13.05.26	ELT Baustrom
2.2	Abbruch/Rohbauarbeiten	208kt	Mo, 18.05.26	Fr, 11.12.26	
2.2.1	Klärung Kranfundament und Kranaufstellplatz	1at	Mo, 18.05.26	Mo, 18.05.26	
2.2.2	Kranstellung durch Zimmerer	1at	Mo, 08.06.26	Mo, 08.06.26	Zimmerer
2.2.3	Aufstellung sonstiger Staub- und Schutzwände im Gebäude	5at	Mi, 20.05.26	Mi, 27.05.26	BE
2.2.4	Rohbauarbeiten im UG	25at	Mo, 18.05.26	Di, 23.06.26	Rohbau
2.2.5	Rohbauarbeiten im EG+OG	33kt	Mo, 15.06.26	Fr, 17.07.26	Rohbau
2.2.6	Fertigstellung Rohbau ohne Putzarbeiten und Restarbeiten im Innenbereich	1at	Fr, 17.07.26	Fr, 17.07.26	Rohbau
2.2.7	Umzug 1.OG	3at	Fr, 22.05.26	Mi, 27.05.26	bauseits
2.2.8	Stillschaltung bzw. notwendige Rückbauarbeiten ELT/HLS im Abbruchbereich EG+OG	2at	Di, 26.05.26	Mi, 27.05.26	ELT/HLS
2.2.9	Abbrucharbeiten	33at	Di, 26.05.26	Fr, 10.07.26	Abbruch
2.2.10	Fertigstellung Abbruch	1at	Fr, 10.07.26	Fr, 10.07.26	Abbruch
2.2.11	Putzarbeiten und Restarbeiten im Innenbereich	70at	Mo, 07.09.26	Fr, 11.12.26	Rohbau
2.3	Gerüst	225at	Do, 21.05.26	Fr, 09.04.27	
2.3.1	Gerüst, Aufbau	3at	Do, 21.05.26	Di, 26.05.26	Gerüst
2.3.2	Gerüst, Standtzeit inkl. Umbau	219at	Mi, 27.05.26	Di, 06.04.27	Gerüst
2.3.3	Gerüst, Abbau	3at	Mi, 07.04.27	Fr, 09.04.27	Gerüst
2.4	Zimmerer/Dachdecker/Verglasung/Fassade/Schlosser	224at	Mo, 12.01.26	Fr, 27.11.26	
2.4.1	W+M-Planung Zimmerer	57at	Mo, 12.01.26	Di, 31.03.26	Zimmerer
2.4.2	Wände/Decke liefern und einbauen, inkl. prov. Schließung Fensteröffnungen	25at	Mo, 27.07.26	Fr, 28.08.26	Zimmerer
2.4.3	Holzbauwände im Innenbereich schließen und Beplankungsarbeiten ausführen	12at	Do, 01.10.26	Fr, 16.10.26	Zimmerer
2.4.4	Flachdachabdichtung	18at	Do, 20.08.26	Mo, 14.09.26	Zimmerer
2.4.5	Dachbegrünung inkl. Attikamontage	10at	Mo, 05.10.26	Fr, 16.10.26	Zimmerer
2.4.6	Dach Dicht	1at	Mo, 14.09.26	Mo, 14.09.26	Zimmerer
2.4.7	W+M-Planung Verglasung, Sonnenschutz	29at	Mi, 20.05.26	Mi, 01.07.26	Verglasung
2.4.8	Verglasung, Sonnenschutz einbauen	25at	Mo, 28.09.26	Fr, 30.10.26	Verglasung
2.4.9	Fassade Dicht	1at	Fr, 16.10.26	Fr, 16.10.26	
2.4.10	W+M-Planung Fassadenbekleidung	30at	Mo, 22.06.26	Fr, 31.07.26	Fassade
2.4.11	Fassadenbekleidung einbauen	35at	Mo, 12.10.26	Fr, 27.11.26	Fassade
2.4.12	W+M-Planung Schlosser	30at	Mo, 22.06.26	Fr, 31.07.26	Schlosser
2.4.13	Schlosser - Treppe aufstellen	10at	Mo, 16.11.26	Fr, 27.11.26	Schlosser
2.5	Aufzug	260kt	Mo, 22.06.26	Mo, 08.03.27	
2.5.1	W+M-Planung - Aufzug	22at	Mo, 22.06.26	Di, 21.07.26	Aufzug
2.5.2	Montage Aufzug inkl. Inbetriebnahme	98at	Mo, 19.10.26	Mo, 08.03.27	Aufzug
2.6	Innenausbau mit TGA	474kt	Mo, 11.05.26	Fr, 27.08.27	
2.6.1	HLS Rohinstallationen	107at	Mo, 11.05.26	Fr, 09.10.26	HLS
2.6.2	ELT Rohinstallationen	107at	Mo, 11.05.26	Fr, 09.10.26	ELT
2.6.3	Trockenbau Wände, UK Montage/1-seitige Beplankung	5at	Mo, 14.09.26	Fr, 18.09.26	Trockenbau
2.6.4	Trockenbau Wände schließen	3at	Mi, 14.10.26	Fr, 16.10.26	Trockenbau
2.6.5	Trockenbau Decken	48at	Mi, 14.10.26	Fr, 18.12.26	Trockenbau
3	Schiebewand Elementen einhängen	2at	Mo, 22.03.27	Di, 23.03.27	Trockenbau
2.6.6	Estrich, Dämmschichten+TB Estrich	20at	Mo, 19.10.26	Fr, 13.11.26	Trockenbau
2.6.7	Wandfliesen, Sanitärbereich	5at	Mo, 18.01.27	Fr, 22.01.27	Fliesen
2.6.8	Bodenfliesen, Sanitärbereich	5at	Mo, 25.01.27	Fr, 29.01.27	Fliesen
2.6.9	W+M-Planung Tischler Innentüren	25at	Mo, 19.10.26	Fr, 20.11.26	Tischler
2.6.10	Tischler - Innentüren	13at	Mo, 22.03.27	Fr, 09.04.27	Tischler
2.6.11	W+M-Planung - Schreiner Festeinbauten	25at	Mo, 19.10.26	Fr, 20.11.26	Schreiner
2.6.12	Schreiner Festeinbauten einbauen	13at	Mo, 22.03.27	Fr, 09.04.27	Schreiner
2.6.13	Malerarbeiten	30at	Mo, 11.01.27	Fr, 19.02.27	Maler
2.6.14	Bodenbelagsarbeiten, außer Treppenhaus	29at	Mo, 15.02.27	Do, 25.03.27	Bodenleger
2.6.15	Bodenbelagsarbeiten, in Treppenhäusern	20at	Mo, 02.08.27	Fr, 27.08.27	Bodenleger
2.6.16	W+M-Planung - WC Trennwände	10at	Mo, 19.10.26	Fr, 30.10.26	WC-Trennwände
2.6.17	WC Trennwände einbauen	4at	Di, 30.03.27	Fr, 02.04.27	WC-Trennwände
2.6.18	HLS Fertiginstallationen	37at	Mo, 22.03.27	Fr, 14.05.27	HLS
2.6.19	ELT Fertiginstallationen	37at	Mo, 22.03.27	Fr, 14.05.27	ELT
2.7	Baureinigung	94at	Fr, 18.12.26	Mi, 05.05.27	
2.7.1	Grobreinigung	1at	Fr, 18.12.26	Fr, 18.12.26	Reinigung
2.7.2	Baufeinreinigung	3at	Mo, 03.05.27	Mi, 05.05.27	Reinigung
2.8	Sonstiges	87at	Mo, 03.05.27	Fr, 03.09.27	
2.8.1	Rückbau BE	3at	Mo, 03.05.27	Mi, 05.05.27	BE
2.8.2	Raumluftmessung, Abnahmen, Restarbeiten vor Inbetriebnahme des Gebäudes	39at	Mo, 03.05.27	Di, 29.06.27	
2.8.3	Lose Möbel	5at	Mo, 05.07.27	Fr, 09.07.27	Möbelhersteller
2.8.4	Umzug	5at	Mo, 30.08.27	Fr, 03.09.27	bauseits
4	**Nutzungsaufnahme**	1at	Fr, 03.09.27	Fr, 03.09.27	Bauherr/Nutzer

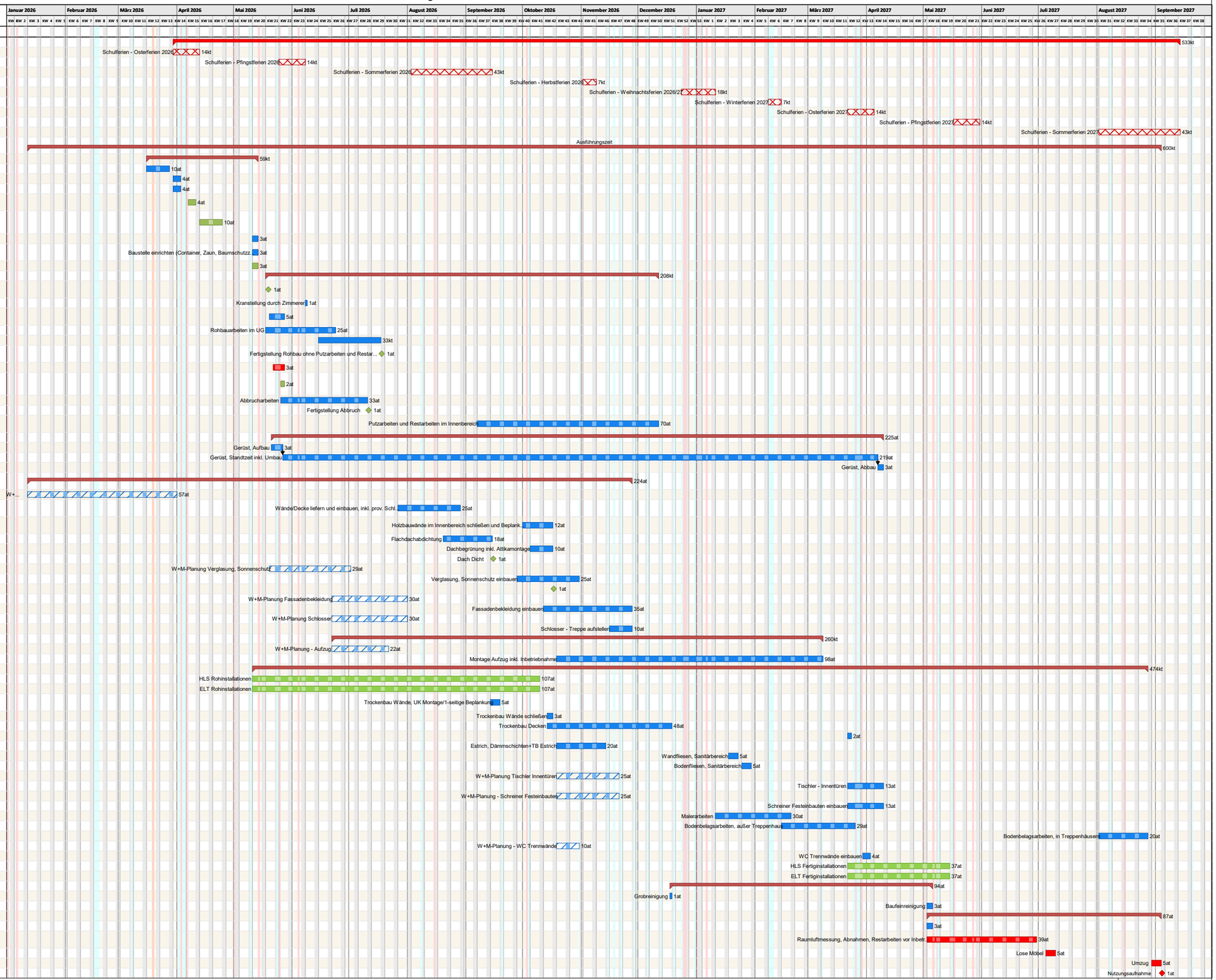

IPROconsult Niederlassung Geretsried
Bayerwaldstraße 7
D-82538 Geretsried
Tel. +49 8171 9620-0
e-Mail: geretsried@proconsult.com